

メインプラン:現状

比較プラン:改善プラン

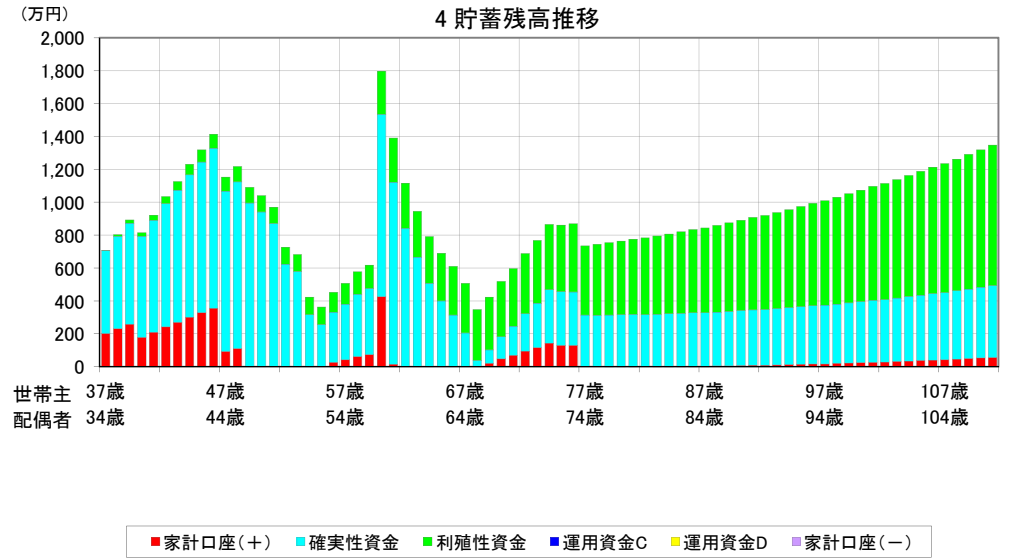
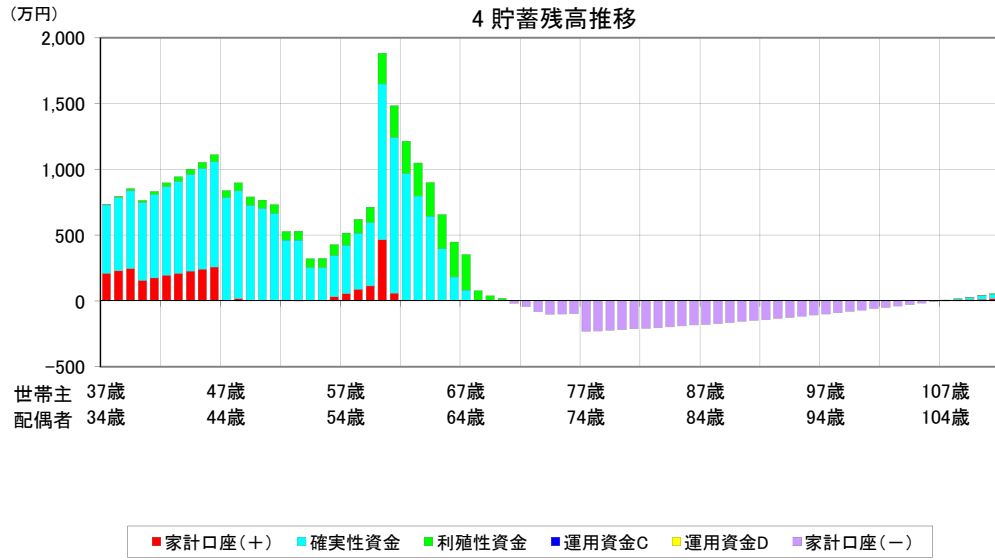

1年目～

メインプラン:現状

西暦(年度)	2017	2018	2019	2020	2021	2022	2023	2024	2025	2026	2027	2028	2029	2030	2031	2032	2033	2034	2035	2036	
年齢																					
世帯主	37	38	39	40	41	42	43	44	45	46	47	48	49	50	51	52	53	54	55	56	
配偶者	34	35	36	37	38	39	40	41	42	43	44	45	46	47	48	49	50	51	52	53	
(今後)	収入	794	806	817	828	839	849	858	867	876	884	879	886	893	887	893	898	902	907	910	793
	支出	760	745	760	919	769	784	813	809	826	828	1,152	831	1,001	913	929	1,103	900	1,117	911	690
	年間収支	34	61	57	-91	69	64	45	58	49	56	-272	55	-108	-26	-37	-206	2	-211	-1	103
メインプラン	金融資産残高	734	796	853	764	834	899	945	1,004	1,054	1,112	841	898	791	767	732	528	532	323	324	429
	住宅ローン残高	3,060	2,981	2,901	2,819	2,735	2,650	2,563	2,475	2,384	2,292	2,198	2,102	2,004	1,904	1,802	1,698	1,592	1,483	1,373	1,260
	死亡保険金(世帯主)	1,400	1,400	1,400	1,400	1,400	1,400	1,400	1,400	1,400	1,400	1,400	1,400	1,400	1,400	1,400	1,400	1,400	1,400	1,400	1,400

比較プラン:改善プラン

(今後)	収入	794	3,865	814	823	830	836	842	846	850	852	841	841	841	827	824	820	815	809	802	674
	支出	787	3,768	725	903	723	724	753	743	762	760	1,104	779	970	881	895	1,067	861	1,072	864	589
	年間収支	7	96	89	-80	107	113	89	103	87	92	-263	63	-130	-54	-71	-247	-46	-263	-62	86
比較プラン	金融資産残高	707	804	894	814	922	1,036	1,126	1,231	1,320	1,414	1,153	1,218	1,091	1,040	972	727	684	423	364	452
	住宅ローン残高	3,060	2,975	2,888	2,801	2,713	2,623	2,533	2,441	2,348	2,255	2,160	2,063	1,966	1,868	1,768	1,667	1,565	1,462	1,357	1,252
	死亡保険金(世帯主)	1,896	1,812	1,728	1,644	1,560	1,476	1,392	1,308	1,224	1,140	1,056	972	888	804	720	636	552	468	468	